



MIDIA KIT
 **SINDUSCONPR**
SECONCI

SINDUSCON E SECONCI: A força do setor no Paraná

Presente no mercado há mais de 75 anos, o Sinduscon-PR é uma das primeiras entidades empresariais do Estado e busca junto a organismos e autoridades municipais, regionais e federais melhores condições de mercado. Aliado ao Seconci-PR, que presta serviços de assistência social, assistência preventiva à saúde, medicina ocupacional e segurança do trabalho às empresas do setor, as entidades atuam juntas na cadeia produtiva, atingindo público extenso, formado por empresários, dirigentes, trabalhadores associados ou não, etc.

Comunicação e Interação com Lideranças do Setor

O trabalho de comunicação realizado pelo Sinduscon e Seconci-PR é hoje referência em assistência e conteúdo estratégico para empresas e profissionais do setor, oferecendo diversos canais de visibilidade ao anunciante e contato direto com decisores e gestores da cadeia produtiva da construção civil.

Canais de Comunicação

1. Website
2. E-mail MKT
3. Newsletter Semanal
4. Webinar
5. Reunião de Associados

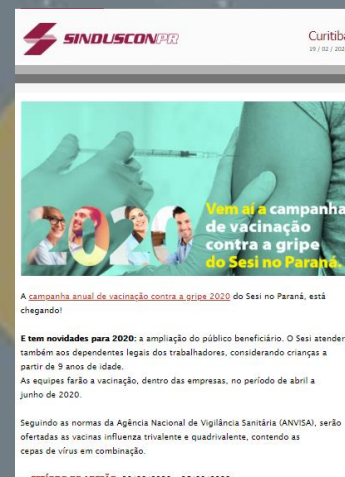

WEBSITE

Portal de informações ao associado e mercado da construção civil.

Traz as notícias mais recentes do setor, agenda de eventos, cursos e palestras, indicadores econômicos e área de acesso exclusivo ao associado.

CARACTERÍSTICAS (média últimos 3 meses)

Acessos Únicos: 40.237

Sessões: 56.356

Visualizações de páginas: 103.880

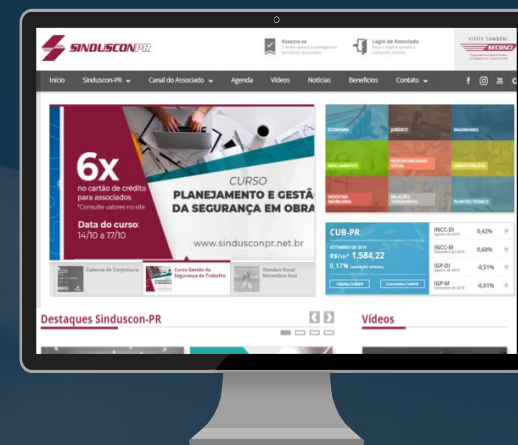

WEBSITE

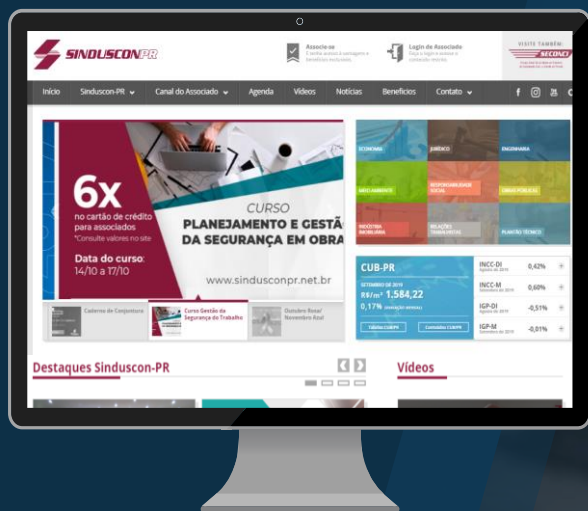

FORMATOS



Banner fixo 300 x 300 px
Exibição: homepage, páginas institucionais, canal do associado



Banner fixo 1140 x 120 px
Exibição: homepage, notícias, eventos e cursos.



Pop-up 336 x 280 px
Exibição: visualizado somente no primeiro acesso, não sendo mais exibido durante a sessão do usuário

INSTRUÇÕES PARA ENVIO DO MATERIAL:

Arquivo digital em JPEG ou GIF de acordo com o tamanho contratado
link de direcionamento | Cor: RGB | máximo 100KB | Resolução 72BPI

WEBSITE



TABELA DE VALORES

FORMATO	VALOR
Banner 300 x 300	R\$ 500,00
Banner 1140 x 120	R\$ 500,00
Pop-up 336 x 280	R\$ 690,00

Preço para exibição por 30 dias | Períodos acima de 60 dias com 20% de desconto

E-MAIL MARKETING

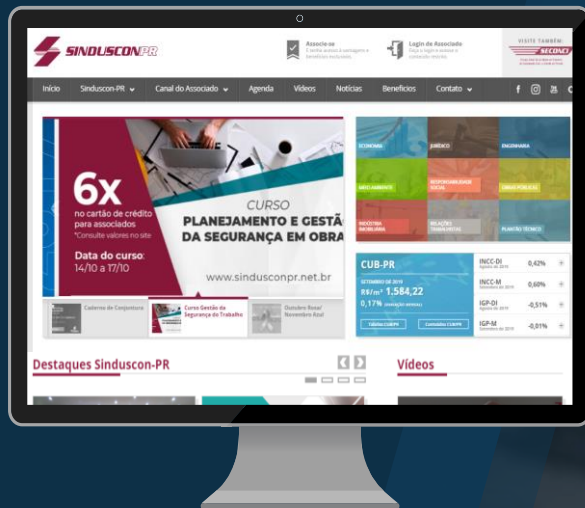
Mailing segmentado por pessoas inscritas para receber nossas novidades, bem como associados Sinduscon e Seconci. Ferramenta de comunicação com grande visibilidade e excelente para falar com um público que busca soluções e informação da Construção Civil.

E-MAIL MARKETING

*Nesta
modalidade a
mensagem deve
estar associada
a conteúdo
informativo ou
de interesse
para o
associado.*

CARACTERÍSTICAS

Tipo: Digital

Periodicidade: Sob demanda

Banco de dados: ± 4.000 contatos



INSTRUÇÕES PARA ENVIO DO MATERIAL:

*Arquivo digital em JPG | Cor: RGB | 600px com altura proporcional.
Também deve ser enviado um e-mail destinado a respostas.
Pode ser feito em imagem única, apenas texto ou imagem e texto*

E-MAIL MARKETING

Nesta modalidade a mensagem deve estar associada a conteúdo informativo ou de interesse para o associado.

TABELA DE VALORES

FORMATO	VALOR
Mailing 4.000 contatos	R\$ 699,00

Preço por 1 envio

Reúne as principais notícias e destaques da semana para o setor, bem como agenda de cursos, palestras e eventos para os associados Sinduscon e Seconci-PR

(média últimos 3 meses)

Tipo:
Digital

*Periodicidade:
Semanal*

*Banco de dados:
4000 contatos*



NEWSLETTER

FORMATOS

Banner 600 x 120 px - cabeçalho

Banner 600 x 120 px - centro

Banner 600 x 120 px - rodapé

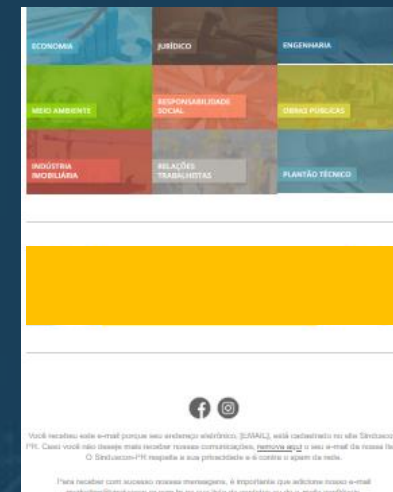
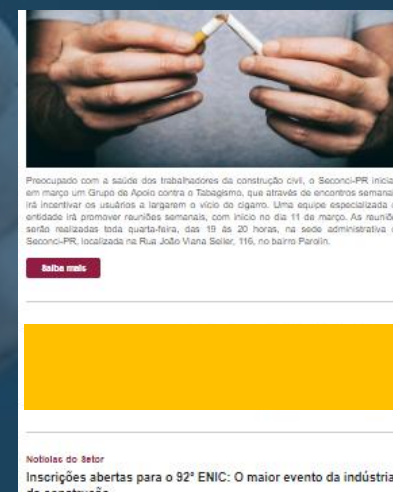
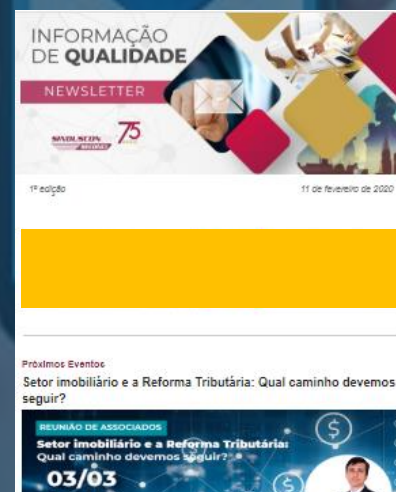
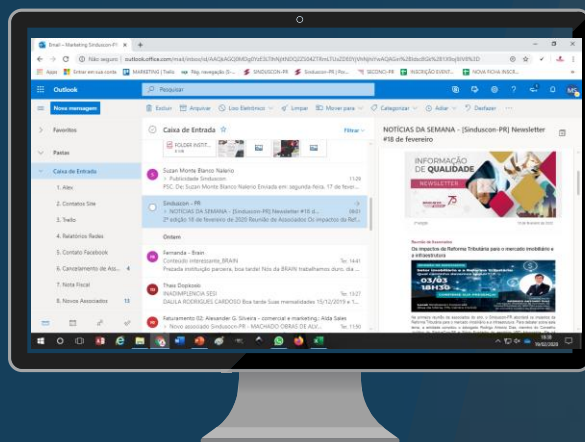

INSTRUÇÕES PARA ENVIO DO MATERIAL:

Arquivo digital em JPEG ou GIF | 600 x 120 px | Cor: RGB
máximo 100KB | Resolução 72BPI | link de direcionamento

NEWSLETTER



TABELA DE VALORES

FORMATO	VALOR
Banner 600 x 120 (cabeçalho)	R\$ 250,00
Banner 600 x 120 (centro)	R\$ 250,00
Banner 600 x 120 (rodapé)	R\$ 150,00

Preço por 1 envio de Newsletter

WEBINAR

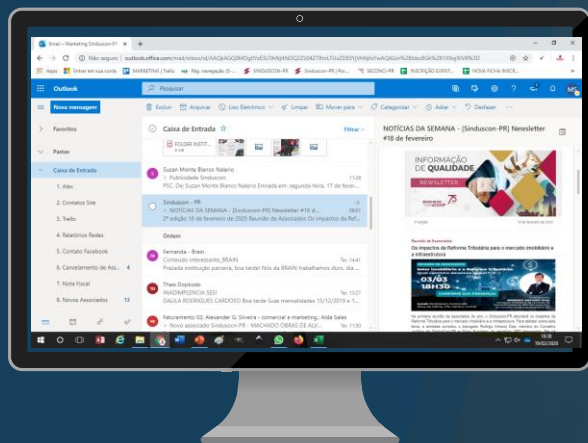
WEBINAR EXCLUSIVO

- Logotipo aplicado como *REALIZADOR* do evento
- Definição do tema
- Escolha do palestrante

WEBINAR SINDUSCON

- Logotipo aplicado como *PATROCINADOR* do evento
- Espaço de 10 min para apresentação antes do Webinar

Nessa opção, o tema e palestrante são definidos pelo Sinduscon

Pensamos em parceria pelo prisma da geração de valor e negócios. Nossas ações são estruturadas para gerar oportunidades verdadeiras aos parceiros.

WEBINAR

WEBINAR EXCLUSIVO

1

DEFINIÇÃO DE TEMA E
PALESTRANTE

2

CAMPANHA DE COMUNICAÇÃO

3

REALIZAÇÃO

1

A definição do tema e o palestrante do evento são de escolha do parceiro, com suporte do Sinduscon, para que o resultado do Webinar seja o melhor possível.

2

A marca do parceiro é inserida nos materiais de comunicação visual do evento como REALIZAÇÃO e enviado em todos os canais da entidade

3

O Sinduscon é responsável pela operação e gestão da transmissão do Webinar via Youtube.

WEBINAR

WEBINAR SINDUSCON

1

DEFINIÇÃO DE TEMA E
PALESTRANTE

2

CAMPANHA DE COMUNICAÇÃO

3

REALIZAÇÃO

1

O Sinduscon é responsável pela definição do tema e o palestrante do evento.

Temas: economia, mercado imobiliário, jurídico, engenharia, entre outros

2

A marca do parceiro é inserida nos materiais de comunicação visual do evento como PATROCINADOR e enviado em todos os canais da entidade.

3

O Sinduscon é responsável pela operação e gestão da transmissão do Webinar via Youtube.

O parceiro faz uma apresentação do seu produto / serviço no início do webinar.

WEBINAR



WEBSITE



FACEBOOK



INSTAGRAM



GRUPOS
WHATSAPP

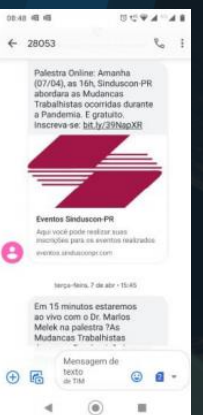

SMS



NEWSLETTER

TABELA DE VALORES

DESCRITIVO	QUANTIDADE	VALOR R\$
Produção e acompanhamento	-	1.200,00
Newsletter	2 disparos	500,00
E-mail Marketing	1 disparo	690,00
Banner Site (página inicial)	1 Banner	500,00
Redes sociais (facebook e instagram)	4 postagens	1.000,00
Disparo SMS e Whatsapp	2 disparos	200,00
TOTAL		4.090,00

REUNIÃO DE ASSOCIADOS

Reunião mensal com associados, trazendo sempre um tema relevante e atual sobre negócios, inovação, gestão, economia, entre outros.

CARACTERÍSTICAS

Tipo: Palestra (7 minutos) e/ou Exposição de Materiais

Média de participantes: 80 pessoas

TABELA DE VALORES

FORMATO	VALOR
APRESENTA SINDUSCON (7 min)	R\$ 3.000,00
Exposição hall	R\$ 1.000,00

FORMAS DE PAGAMENTO

CONDIÇÃO	PAGAMENTO
R\$ 2.000,00 a R\$ 5.000,00	Parcelamento em 6x no cartão
R\$ 5.001,00 a R\$ 10.000,00	Parcelamento em 10x no cartão
Pagamento à vista	5% de desconto
Boleto (qualquer valor)	Somente à vista
Associados Sinduscon-PR	30% de desconto

30%

DESCONTO
PARA
ASSOCIADOS

CONTATO



Alda | Alexander



(41) 3051-4366 | (41) 3051-4313



anegocios@sindusconpr.com.br | comercial@sindusconpr.com.br



Rua João Viana Seiler, 116 - Parolin | Curitiba/PR - CEP 80220-270



sindusconpr.com.br

