

Informativo

SINDUSCONPR

Sindicato da Indústria da Construção Civil no Estado do Paraná | www.sindusconpr.com.br

Mais ideias para a construção • Gestão 2014-2016

Programe-se!

Sinduscon-PR convida para o Ciclo de Debates



Roberto Requião
26 de agosto



Gleise Hoffmann
02 de setembro



Beto Richa
16 de setembro

Ciclo de debates

Candidatos ao Governo do Estado apresentam propostas para a construção civil. [Leia mais na página 03.](#)

VEJA NESTA EDIÇÃO

04 | NEGOCIAÇÃO COLETIVA

Em vigência desde 1º de junho de 2014 a nova Convenção Coletiva de Trabalho.

06 | CREDIBILIDADE

Sinduscon-PR conquista satisfação de 97% do público no ENINC 2014.

07 | SEGURANÇA DO TRABALHO

Técnicos alertam para montagem adequada de andaimes.

EXPEDIENTE

Diretoria Executiva

Gestão 2014/2016

Presidente

José Eugenio Souza de Bueno Gizzi
(Itaúba Incorporações e Construções)

Vice - presidente

Waldemar Trotta Junior
(Trocon Engenharia Civil Ltda)

1º Vice - presidente Administrativo

Sérgio Luiz Crema
(Amerc Construções Cíveis Ltda.)

2º Vice - presidente Administrativo

Mayra Andrea Doria Mattana
(Doria Construções Cíveis Ltda.)

1º Vice - presidente Financeiro

Sérgio Gugelmin Motter
(Sermo Construções Cíveis Ltda.)

2º Vice - presidente Financeiro

Tiago Colaço Guetter
(Construtora Guetter Ltda.)

Vice - presidentes de Áreas Técnicas

Política e Relações do Trabalho

Wladimir Mazzolla Moraes
(Lavita Engenharia Civil Ltda.)

Responsabilidade Social

Jociana Niespodzinski
(Engfan Construções Cíveis Ltda.)

Indústria Imobiliária

João Carlos Perussolo
(Construtora San Remo Ltda)

Obras Públicas

Rodrigo José Zerbeto Assis
(Construtora Atenas)

Área Técnica

Euclesio Manoel Finatti
(Braengel Construções e Empreendimentos Imobiliários Ltda)

Prestação de Serviços

Álvaro Fernandes Coelho
(Plaenge Empreendimentos)

Melo Ambiente

Almir de Miranda Perru
(Perru Construtora de Obras Ltda.)

Banco de Dados

Ubiraitá Antônio Dresch
(Estilo Condomínios Ltda.)

Conselho Deliberativo (Efetivos)

Roberto Damiani Cardoso
(Escoll Engenharia de Solos e Concreto Ltda)
Ramon Andres Doria
(Doria Construções Cíveis Ltda)
Marcelo Azevedo Braga
(Braenge Técnicas de Engenharia Ltda)
Erlon Donovan Rotta Ribeiro
(Construtora Andrade Ribeiro Ltda)

Ex - presidentes (Natos)

Normando Antônio Baú
(Baucon Empreendimentos e Construções)
Hamilton Pinheiro Franck
(H.Franck Construção Civil Ltda)
Julio César de Souza Araújo Filho
(Construtora Arce Ltda)

Conselho Fiscal (Efetivos)

Carlos Augusto Emery Cade
(Oros Engenharia Ltda)
Luiz Carlos Tomaschitz
(T J Engenharia e Empreendimentos Ltda)
Renato Cláudio Keinert Junior
(Exame Tecnologia Ltda.)
Suplente
Daniel do Amaral Marquêno
(Ponto BR Engenharia Ltda)

Delegados representantes junto ao Conselho da FIEP (Efetivos)

José Eugênio Souza de Bueno Gizzi
(Itaúba Incorporações e Construções)
Gustavo Daniel Berman
(R S Engenharia e Empreendimentos Imobiliários)

Suplentes

Normando Antônio Baú
(Baucon Empreendimentos e Construções)
Waldemar Trotta Junior
(Trocon Engenharia Civil Ltda)

Representantes Regionais

Helmiro Roberto Bobeck - Ponta Grossa
(Construtora Rio da Prata Ltda)
Luiz Henrique da Silva Chaves - Paranaguá
(Luiz Henrique da Silva Chaves e Cia Ltda.)
Luiz Fernando Gapski Pereira - Guarapuava
(Gapercon Construtora Ltda)
Luiz Carlos Braun - Pato Branco
(Braun Engenharia Ltda)
Ademir Antonio Schwartz - Francisco Beltrão
(Empretec Empreendimentos Técnica e Construções Ltda.)

Informativo
SINDUSCONPR
Mais ideias para a construção • Gestão 2014-2016

Publicação do Sindicato da Indústria da
Construção Civil no Estado do Paraná

Edição:

Assessoria de Comunicação do Sinduscon-PR
Coordenação Editorial: Conexa Comunicação
Jornalista responsável: Fabiane Ribas (DRT: PR 4004)
Edição: Waléria Pereira
Diagramação e editoração: Invenite
Comunicação
Impressão: JEDS Comp. Gráfica

Administração:
Rua: João Viana Seiler, 116 – Parolin
Fone (41) 3051 4300
CEP 80.220.270 – Curitiba – PR
sinduscon@sindusconpr.com.br
www.sindusconpr.com.br

Sinduscon-PR recebe candidatos ao Governo do Estado para o Ciclo de Debates

O Sinduscon-PR, em parceria com Ademi-PR, Secovi-PR, CREA-PR e IEP, realiza o Ciclo de Debates 2014, com a presença dos três candidatos melhores ranqueados ao governo do estado. Os encontros têm por finalidade manifestar algumas preocupações do setor, bem como reivindicações e propostas para melhorias e desenvolvimento da construção civil e da engenharia paranaense.

O primeiro debate está marcado para o dia 26 de agosto e o candidato Roberto Requião já confirmou sua presença no evento, que se inicia às 18h30 no Sinduscon-PR. No dia 2 de setembro será a vez de Gleisi Hoffmann apresentar suas propostas. Em seguida, dia 16 de setembro, o atual governador Beto Richa, terá a oportunidade de mostrar suas pretensões para a reeleição.

O Ciclo de Debates é exclusivo para associados do Sinduscon-PR e entidades parceiras. Os interessados em participar devem confirmar presença pelo telefone (41) 3051-4335 ou enviar e-mail para sinduscon@sindusconpr.com.br.

Serviço

26/08 - Roberto Requião

02/09 - Gleisi Hoffmann

16/09 - Beto Richa

Local: Rua da Glória, 175 – Centro Cívico

Horário: 18h30

Presidente do Sinduscon-PR, José Eugenio Gizzi, foi nomeado vice-presidente da CBIC (Câmara Brasileira da Indústria da Construção), no dia 5 de agosto, em Brasília. Na foto, ele está ao lado do também paranaense José Carlos Martins, que assumiu a presidência da CBIC.



Fonte: Gazeta do Povo - 13 de Agosto 2014.

PATROCÍNIO:

CAIXA

COMPAGAS
Gás Natural

Sinduscon-PR divulga cursos oferecidos em parceria com o Governo Federal

Sinduscon-PR divulga a lista de cursos e treinamentos oferecidos em parceria com o Sistema Sesi/Senai/Senac-PR, e patrocinado pelo Governo Federal, através do PRONATEC-MEC.

Todos os cursos são gratuitos e cada aluno receberá dois vales-transportes por dia, mais o lanche em sala de aula ou dois reais por

hora aula, sendo creditado em conta corrente ou poupança no nome do aluno.

Informações e inscrições pelo telefone 3051.4301 ou pelo e-mail atendimento@sindusconpr.com.br - com Bruna.

> ASSISTENTE DE PLANEJAMENTO E CONTROLE DE PRODUÇÃO

ÍNÍCIO: 08/10 - NOITE

Objetivo do Curso: *Atua no apoio às atividades de planejamento da produção. Interpreta o plano de trabalho da produção e programa o seguimento de linha. Aloca recursos conforme planejado, identificando gargalos. Acompanha ficha crítica de equipamentos de produção e movimentação de mercadorias. Utiliza dados para propor melhorias. Identifica não conformidades e emite relatórios.*

Local de oferta: Sinduscon-PR – Rua João Viana Seiler, 116 – Parolin;

Carga horário: 300h/ 3h por dia;

Horário: 19h às 22h;

Dias de aula: 2ª à 6ª feira;

Requisitos: Idade mínima 16 anos, escolaridade Ensino Fundamental Completo;

Turma: Turma máxima de 35 alunos;

> AUXILIAR ADMINISTRATIVO

ÍNÍCIO: 08/10 - NOITE

Objetivo do Curso: *Atua nos processos administrativos de empresas urbanas e rurais, executando atividades de apoio nas áreas de recursos humanos, finanças, produção, logística e vendas, observando os procedimentos operacionais e a legislação.*

Local de oferta: Senai Parolin – Rua João Viana Seiler, 116;

Carga horário: 160h/ 3h por dia;

Horário: 19h às 22h;

Dias de aula: 2ª à 6ª feira;

Requisitos: Idade mínima 16 anos, escolaridade Ensino Fundamental Incompleto;

Turma: Turma máxima de 35 alunos;

> AUXILIAR ADMINISTRATIVO

ÍNÍCIO: 08/10 - TARDE

Objetivo do Curso: *Atua nos processos administrativos de empresas urbanas e rurais, executando atividades de apoio nas áreas de recursos humanos, finanças, produção, logística e vendas, observando os procedimentos operacionais e a legislação.*

Local de oferta: FESP – Rua Dr. Faivre, 141 – Alto da Glória;

Carga horário: 300h/ 4h por dia;

Horário: 13h às 17h;

Dias de aula: 2ª à 6ª feira;

Requisitos: Idade mínima 16 anos, escolaridade Ensino Fundamental Incompleto;

Turma: Turma máxima de 35 alunos;

Confira as alterações na Convenção Coletiva de Trabalho



REAJUSTE SALARIAL

A partir de 1º de junho de 2014, reajuste de 6,08% sobre os salários vigentes em 1º de maio de 2014, compensadas todas as antecipações salariais espontâneas e compulsórias havidas no período de 1º de junho de 2013 até a data de registro da CCT no MTE.

O Sinduscon-PR informa que foram concluídas as negociações coletivas com a Fetraconspar e seus sindicatos filiados, nas quais foram definidas as seguintes alterações na Convenção Coletiva de Trabalho:

VIGÊNCIA

De 1º de junho de 2014 a 31 de maio de 2016, exceto em relação às cláusulas de natureza econômica, pois quanto a estas o vigor é de 1ª de junho de 2014 a 31 de maio de 2015.

PISOS SALARIAIS

A partir de 1º de junho de 2014, ficam estabelecidos os seguintes pisos salariais:

CATEGORIA	VALOR HORA / JUNHO 2014
Servente	R\$ 4,73
Meio Profissional	R\$ 5,12
Profissional	R\$ 6,67
Contra Mestre	R\$ 9,29
Mestre de Obras	R\$ 12,88

VALE COMPRAS

A partir de 1º de junho de 2014, vale compras no valor de R\$ 326,00 por mês;

CAFÉ DA MANHÃ

Fornecimento, nas obras, nos dias em que houver trabalho, de 1 copo de café com leite (300 ml) e 2 pães com margarina, facultando-se a substituição do café da manhã por tíquete refeição no valor de R\$ 3,50 por dia;

SEGURO DE VIDA

Atualização do capital básico (7,26% do IGP-DI) para R\$ 18.648,38 (dezoito mil, seiscentos e quarenta e oito reais e trinta e oito centavos), bem como do limite da participação do funcionário em R\$ 4,47 (quatro reais e quarenta e sete centavos), a partir de 1º de junho de 2014.

DIFERENÇAS SALARIAIS

As empresas poderão creditar as diferenças salariais relativas às parcelas de natureza salarial ou não, na folha de pagamento relativa ao mês de agosto/14.

Você sabia que a segunda maior despesa das empresas é com a saúde do trabalhador?



No dia 12 de agosto, o especialista em Medicina e Saúde do Trabalho, Gustavo Nicolai, desembarcou em Curitiba para ministrar uma palestra exclusiva aos associados do Sinduscon-PR. A abordagem levou em consideração os tributos pagos pelas empresas por acidente de trabalho ou afastamentos, e pagos, muitas vezes, sem perceber.

Não importa o tamanho da empresa, a quantidade de funcionários ou a receita que ela gera. Acidentes de trabalho e afastamentos pelo INSS acarretam em despesas. A afirmação ponderada por Nicolai assustou os associados presentes no evento, mas também serviu de alerta.

O caso real da empresa Mendes Júnior, a qual Nicolai atua, citado como exemplo, mostrou que apenas 85 acidentes de trabalho custou mais de R\$ 10 mil reais, em tributos para a Mendes Junior.

Já os afastamentos passam de R\$ 100 mil reais, ambos anuais e por trabalhador. Mas o ônus não para por aí, durante o afastamento o salário que o INSS pagou aos trabalhadores, regressou para a empresa que teve um custo de mais de R\$ 20 mil reais por cada um dos afastados.

A conclusão é simples, “a gente trabalha para não acontece nenhum acidente, por isso, o ideal é prevenir”, afirma Nicolai. É nesse momento que a atuação dos técnicos de segurança passa a ser determinante para que haja a prevenção e a análise de risco adequada em cada canteiro de obra. Assim é possível prever ou não permitir que uma ação seja realizada sem total segurança.

Ponderando custos

A fim de facilitar o cálculo dos tributos que serão pagos ao longo do ano, Gustavo Nicolai em parceria com o Sesi e a CBIC (Câmara Brasileira da Indústria da Construção) criaram uma ferramenta denominada Construindo Segurança e Saúde. O objetivo do programa é permitir que os empresários compreendam a importância da prevenção dos acidentes de trabalho e apresentar informações sobre as normas que regem essas eventualidades. Desta forma, fica mais fácil ponderar o que pode ser economizado neste quesito. Acesse o site e calcule: cbic.org.br/consumindosegurancaesaude

Prevenção e orientação

O Seconci (Serviço Social do Sindicato da Indústria da Construção Civil no Estado do Paraná) tem importante participação na prevenção de afastamentos e promoção da qualidade de vida dos trabalhadores do setor. Não é atoa que atualmente o índice de acidentes do trabalho das empresas associadas ao Seconci é de 56% menor do que os acidentes ocorridos em todo o estado. Como resultado, maior produtividade, empregabilidade, qualidade de vida e desempenho para as empresas. “Se eu tivesse uma estrutura que coordena o atendimento como o Seconci, em uma semana já resolveria o caso, sem a necessidade de afastamento”, elogia Gustavo Nicolai.

Sinduscon-PR conquista satisfação de 97% do público no ENINC 2014



Durante o mês de junho, o Sinduscon-PR aplicou uma pesquisa com os participantes que estiveram presentes no Eninc – Encontro Nacional para Inovação da Construção Civil, o maior evento técnico do setor no Brasil, realizado nos dias 2 e 3 do mesmo mês.

Em dois dias o evento reuniu renomados profissionais do mundo para ministrarem palestras sobre Construção Sustentável, Gestão de Projetos, Tecnologias Inovadoras, entre outras.

Todas as modalidades foram avaliadas com nível ótimo por mais de 60% dos entrevistados. A melhor avaliada foi a palestra Cidades Inovadoras a qual recebeu 70% dos votos.

Devido à qualidade técnica do evento, dos estandes apresentados e a troca de conhecimento viabilizada pelo evento, 97,5% dos visitantes indicariam a alguém um próximo evento realizado pelo Sinduscon-PR.

97,5% dos entrevistados indicaria a alguém um próximo evento realizado pelo Sinduscon-PR.

“Todas as palestras foram interessantes, construtivas e bem dinâmicas, principalmente na avaliação dos métodos construtivos, onde presenciamos o desenvolvimento deles”, ressaltou um dos participantes da pesquisa.

Uma questão apontada pelos participantes foi a organização do evento, que de acordo com a maioria, estava satisfatório. Vale ressaltar também o material fornecido os quais disponibilizaram a todos as informações pertinentes ao Eninc.

“O mais importante é sabermos que todo o empenho valeu a pena e que o setor demanda de eventos deste porte, o qual num mesmo espaço consegue agregar novidades, profissionais renomados do mundo todo e a troca de experiências”, comemora o presidente do Sinduscon-PR, José Eugênio Souza de Bueno Gizzi.

CONHEÇA ALGUMAS
VANTAGENS
DE **TRABALHAR**
COM EQUIPAMENTOS
DA **VERSÁTIL.**

- Estrutura completa para fabricação dos equipamentos;
- Produtos certificados que atestam as especificações de resistência e qualidade;
- Equipamentos em conformidade com a NR-18;
- Atendimento técnico especializado;
- A melhor negociação para o seu projeto.

Andaimes • Escoras • Balancins • Projetos de escoramento

VERSÁTIL
A marca do andaime

Ligue e solicite um orçamento:
(41) 3661-6000
www.versatilandaimes.com.br

A montagem adequada de andaimes garante segurança nos canteiros de obras

Na construção civil os andaimes são amplamente utilizados, equipamentos que os construtores instalam em praticamente todos os canteiros de obras, sendo de grande importância não só por permitir e garantir a eficiência das tarefas realizadas, como também dar segurança aos trabalhadores que realizam trabalhos em altura.

“Por se tratar de estruturas tubulares montadas em caráter provisório, é de extrema importância a maior cautela tanto na montagem e desmontagem como na sua utilização por parte dos trabalhadores”, pondera o coordenador de segurança do trabalho do Sinduscon-PR, Roberto Gubert Rocha.

O andaime fachadeiro é um dos mais utilizados, por ser versátil consegue atender às necessidades dos diversos serviços na manutenção e a execução de fachadas prediais. Dentro da Norma Regulamentadora NR-18 do Ministério do Trabalho e Emprego, há um item específico que regulamenta o uso de andaimes. Dentre as exigências é possível destacar algumas que consideramos importantes para que todo o processo de montagem, utilização e desmontagem atenda legislação e ofereça total segurança a todos trabalhadores envolvidos.

Montagem e desmontagem de andaimes:

- Os montadores devem ser qualificados por meio de treinamento específico para o tipo de andaime em operação.
- Os montadores devem obrigatoriamente portar cintos de segurança tipo paraquedista com duplo talabarte e dupla trava.
- Montadores devem portar crachá com identificação e qualificação, constando último exame médico ocupacional e treinamento.
- A estrutura do andaime deve ser fixada à construção, através de amarração e entroncamento que resistam aos esforços que estarão sujeitos.
- Os cintos de segurança dos trabalhadores que estiverem no andaime devem estar presos em cabo guia ou linha de vida fixados na edificação independente da estrutura do andaime, ou seja os cintos de segurança não devem ser fixados na estrutura do andaime.

O que deve ser exigido do fabricante ou locador:

- O andaime deve possuir projeto e projeto de montagem elaborado por profissional legalmente habilitado, acompanhado de respectiva Anotação de Responsabilidade Técnica (ART).
- A empresa fabricante deve ser inscrita no CREA e possuir profissional legalmente habilitado pertencente ao quadro de empregados ou sócio.
- Todos painéis, tubos, pisos, contraventamentos, devem conter identificação do fabricante, referência do tipo, lote e ano de fabricação, gravados de forma indelével e aparente.
- Fabricantes ou locadores devem fornecer instruções técnicas através de manuais, contendo especificação dos materiais, posições de ancoragens, procedimentos da sequência de montagem e desmontagem.
- O andaime deve dispor de guarda corpo, rodapé (inclusive nas cabeceiras), em todo perímetro com exceção na face voltada à área de trabalho.
- Dispor de piso (forração) completo em todo o equipamento, ser antiderrapante, nivelado e fixado de modo seguro.
- Deve dispor de acesso seguro por escada incorporada a estrutura, podendo ser metálica incorporada ou acoplada aos painéis, tipo marinho montada externamente à estrutura e de uso coletivo, montada internamente ou externamente à estrutura do andaime, com corrimão e degraus antiderrapantes.
- Os montantes e as peças de contraventamento do equipamento devem ter os encaixes travados através de parafusos, contra pinos, braçadeiras ou outro tipo de fixação similar, assegurando rigidez e estabilidade.
- Andaimes fachadeiros devem ser cobertos externamente por tela com material que ofereça resistência mecânica, impedindo a queda de objetos.

É obrigatória a utilização de cinto de segurança tipo paraquedista por todos trabalhadores que estejam em atividades nos andaimes.

Além destes pontos importantes, outras medidas preventivas relativas à utilização de andaimes poderão estar descritas nos programas ambientais da empresa como PPRA e PCMAT. Estas medidas também deverão ser observadas e implementadas durante todos os procedimentos de montagem, desmontagem e utilização do equipamento.

Saiba como preencher adequadamente a Declaração e Informação sobre Obras



O Sinduscon-PR elaborou alguns questionamentos à Receita Federal do Brasil, a fim de esclarecer questões operacionais que geraram dúvidas aos operadores do novo sistema para regularização de obras, que publicou no D.O.U. nº 143 de 29/07/2014 o ADE – Ato Declaratório Executivo nº 25 para dirimir sobre o assunto.

O novo sistema que entrou no ar no dia 4 de julho de 2014, deverá proporcionar maior agilidade ao contribuinte para obter a Certidão Negativa de Débitos de suas obras, tanto Via Contabilidade quanto Via Aferição Indireta. Contudo, algumas situações não foram previstas no primeiro momento, a exemplo as empresas que não sofrem Retenção Previdenciária (art. 31 da Lei 8.212/91) por força da Medida Judicial que beneficia inúmeros associados ao Sinduscon-PR, bem como, as empresas de Instalações, Manutenção e Conservação em geral que são tributadas pelo Anexo III da Lei 123/2006 (Simples Nacional).

No site do Sinduscon-PR (<http://www.sindusconpr.com.br>) confira na íntegra alguns procedimentos que poderão orientar a formalização dos processos para emissão de CND.

SINDUSCON-PR



**70
anos**

Ainda dá tempo de participar da história dos 70 anos do Sinduscon-PR

Faltam poucos dias para o fechamento comercial do livro que celebra os 70 anos do Sinduscon-PR. A sua empresa pode fazer parte deste momento histórico. Posicione a sua marca em uma das páginas desta trajetória de desenvolvimento da cidade, do estado e do país através do setor da Construção Civil.

Para mais informações favor entrar em contato com
Marise (41) 3340-4344 ou Bruno e Fernanda (41) 8739 3377

José Eugênio Souza de Bueno Gizzi
Presidente



Tratagem marceneiro Ilustrada

BIM: vantagens para empresas no setor da Construção Civil

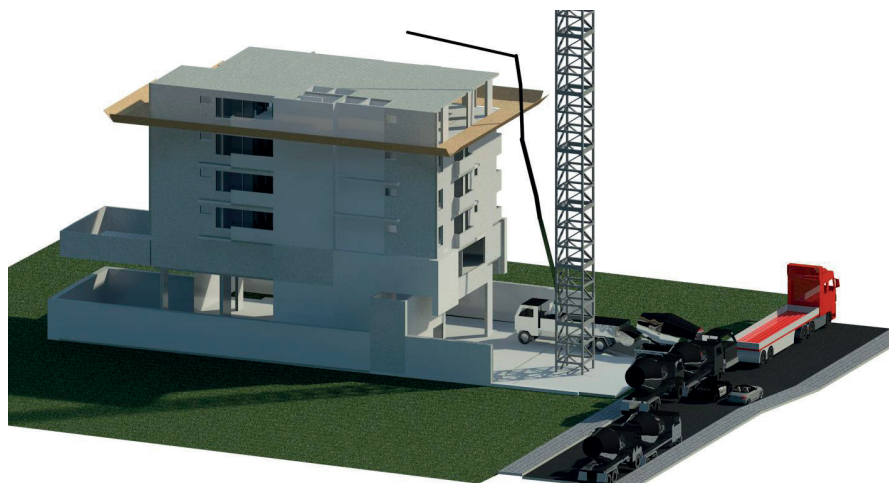

Apresentado no ENINC 2014, o BIM (Building Information Modeling) ou Modelagem da Informação da Construção é um método que veio para mudar a “cultura do construir”. A novidade é que ainda este ano será lançado um modelo BIM 5D, inédito no Brasil.

O modelo BIM 5D pretende revolucionar mais uma vez o uso desta tecnologia - além das informações 3D inclui-se também informações sobre o prazo e custo de execução. O projeto desenvolvido pelo especialista Tiago Francisco Campestrini, sócio-diretor da Campestrini Gestão de Projetos, uma das empresas no Brasil que faz modelo 5D e a única em Curitiba, poderá simular a fachada do empreendimento, aquecimento de água, o andamento do canteiro de obras do início ao fim da obra e tudo que a permeia, como tomadas de decisão baseadas não apenas nas questões espaciais. “O modelo está em finalização e com toda certeza vai contribuir muito para a economia no segmento. Mas, não podemos adiantar mais detalhes, em breve ele será lançado e todos poderão conhecer”, instiga.

Muito já foi falado sobre o BIM, no entanto, poucas pessoas conhecem e entendem efetivamente as vantagens do modelo para a construção civil. O especialista Tiago Francisco Campestrini, diz que um dos pontos a serem ressaltados é a qualidade final do projeto, pois é possível chegar a uma solução única, atendendo a prazos e custos previstos para o empreendimento, unindo arquitetura, elétrica, hidráulica.

O BIM permite que seja calculado, medido, previsto cada detalhe dentro da construção. É feito um modelo em que é possível extrair mais informações do que em CAD, por exemplo, melhorando a

tomada de decisão. Além disso, permite mudanças com facilidade e faz simulações com diferentes tipos de materiais como drywall ou tijolo, para saber exatamente o que é mais adequado, o tempo que leva para a execução no canteiro, quantos profissionais são necessários, entre outros detalhes.

Mão de obra qualificada é um ponto que vem prejudicando o desenvolvimento do BIM. “Faltam profissionais qualificados e gente com capacidade para gerir essas informações no projeto”, afirma. O BIM para ser completo, além do modelo propriamente dito (desenvolvido em softwares BIM), precisa de gestão. Algumas localidades do

Brasil já estão oferecendo cursos, conforme demanda. Mas ainda há muito a caminhar.

“Agora, com o novo ritmo do mercado, as empresas terão mais tempo para desenvolver seus projetos, podendo estudá-los melhor e, sem dúvidas, reduzir muito os custos da execução das obras. A barreira para esta situação é ainda o pouco conhecimento sobre as vantagens do uso da tecnologia, muito pelo fato de haver apenas um livro sobre o tema em português, o Manual de BIM”, ressalta Tiago.

Diversos eventos sobre o tema podem ajudar os profissionais e empresas que tenham interesse em utilizar o BIM.

- Autodesk University Brasil, em São Paulo - <http://au.autodesk.com/brasil/home1>
- 5º Seminário BIM, em São Paulo, vai tratar sobre IPD (Integrated Project Delivery) e a junção do BIM com o Lean, com a presença de um os autores do Manual de BIM, o professor Rafael Sacks de Israel, - http://www.sindusconsp.com.br/envios/2014/eventos/bim/programacao_BIM_2014.pdf e
- Construindo BIM, em Curitiba, no Sindicato dos Arquitetos e Urbanistas do Paraná mais informações pelo e-mail: institucional@sindarqpr.org.br.

Dor na coluna é uma das principais queixas dos trabalhadores da construção



Carregar peso e realizar atividades repetitivas são algumas das características presentes na rotina dos trabalhadores da construção civil. E o problema mais comum é o de coluna, que envolve muito além da região lombar, é estendida a várias partes do corpo.

A fisioterapeuta do Seconci, Kelly Regina Nora Athayde, explica que é preciso ficar atento e tratar as queixas antes que se torne algo crônico. “Nós orientamos a fazer alongamentos e mudar a postura durante a atividade no trabalho. Uma compressa de água quente pode ajudar a relaxar os músculos e aliviar as dores”, orienta a especialista.

No Seconci os pacientes recebem o tipo de tratamento adequado a cada situação apresentada. Em complemento aos exercícios, entram em cena aparelhos eficientes no alívio das dores, cujas funções são anti-inflamatórias e relaxantes, além de corretivas. Os tratamentos duram em média 10 sessões divididas em duas ou três vezes por semana.

Outra dica é dar uma pausa de alguns minutos entre uma ação e outra. Não subir e descer muitas vezes ou carregar peso por muito tempo. Até em casa é possível tomar algumas atitudes para melhora da postura. Veja algumas dicas:

- Quando estiver sentado use o encosto da cadeira ou sofá para manter a coluna reta;
- Uma noite de sono de 6 horas numa posição adequada é necessária para a saúde da coluna vertebral;
- A prática de exercícios e alongamento, com orientação de um profissional, ajuda na prevenção de dores no corpo e na coluna;
- Evite trabalhar com o corpo arcado para frente. Deixe a coluna mais reta possível;
- Para pegar objetos e cargas do chão, primeiro dobre os joelhos, segure o objeto bem próximo do corpo e só depois levante-o.

O horário de atendimento da Fisioterapia no Seconci é de segunda a sexta-feira das 13h às 19h. Informações e agendamentos pelo telefone 41. 3051-4305

Resolução determina que obras sem presença de profissional habilitado seja multada imediatamente no momento da fiscalização



A partir de setembro, devido às alterações na legislação que dispõe sobre o exercício legal da profissão de engenheiro, todas as obras que demandem serviços de engenharia executadas sem a participação de profissional habilitado serão autuadas no ato da fiscalização realizada pelos agentes de fiscalização do Conselho Regional de Engenharia e Agronomia do Paraná (CREA-PR). Antes destas mudanças, empresas e proprietários em desacordo com a lei eram notificados, regularizavam a situação e acabavam não sendo penalizados com o pagamento da multa pela infração.

De acordo com a gerente do Departamento de Fiscalização (DEFIS) do CREA-PR, Vanessa Moura, essa prerrogativa repercutia em benefícios ao infrator com a oportunidade de regularizar a situação, num prazo de dez dias, e se livrar da multa, mas desfavorecia a regularidade das obras e serviços da engenharia e agronomia porque muitos fiscalizados apenas regularizavam a situação após a notificação prévia. “Nesses casos, o procedimento não alcançava sua finalidade pedagógica e corretiva, favorecendo leigos, que se omitiam em agir conforme prevê a legislação, colocando em risco a segurança de trabalhadores e da própria sociedade”, avalia Vanessa. “Mesmo com a alteração

na legislação, os fiscalizados têm preservadas a ampla defesa e a possibilidade de discussão da infração enquanto obrigação compulsória a todos os processos administrativos que envolvam a administração pública e seus administrados”, observa.

Segundo a gerente de fiscalização, os processos fiscalizatórios iniciados pelo CREA-PR antes da modificação na legislação devem obedecer ao novo procedimento, porque a alteração dá a oportunidade de melhorar a eficácia da fiscalização de uma maneira mais rápida e direta, favorecendo especialmente o combate ao exercício ilegal da profissão e a promoção da inserção profissional no mercado de trabalho.

Alteração na legislação

A modificação na legislação foi feita pelo Conselho Federal de Engenharia e Agronomia (CONFEA) por meio da Resolução nº 1.047, de 2013. Foram suprimidos dois artigos da Resolução nº 1.008, de 2004, que dispõe sobre os procedimentos para instauração, instrução e julgamento dos processos de infração que envolvem exercício ilegal da profissão. O CONFEA determinou que a lavratura do auto de infração, indicando a capitulação da infração e da penalidade, passe a ser competência do agente fiscal.

No texto original, esta atribuição cabia à gerência de fiscalização dos CREAs que, com base no relatório elaborado, caso fosse constatada ocorrência de infração, determinava a notificação da pessoa física e jurídica fiscalizada para prestar informações ou adotava providências para regularizar a situação. O notificado deveria atender às exigências no prazo de dez dias. Caso a regularização da situação ocorresse no período estabelecido, o infrator se via livre do processo.

Indicadores Econômicos do Sinduscon-PR chega ao número 100

Há cerca de 8 anos, o Sinduscon-PR criou um Indicador Econômico, um relatório anexo ao Informativo da entidade, a fim de demonstrar aos associados os números pertinentes ao setor. Tratam-se de dados e informações estratégicos que contribuem com empresas associadas na tomada de decisão nos seus negócios, investimentos e no dia a dia de suas atividades.



Nesta edição ele comemora sua 100ª publicação. Divulgado mensalmente, o Indicador Econômico dispõe de percentuais de custos unitários básicos da construção, informações sobre pisos e

salários do setor, valores diversos de mercado. É um guia para os empresários da Construção Civil. Não deixe de acompanhar!

A TOTAL SEGUROS TEM MUITAS OPÇÕES DE SEGUROS DE VIDA PARA QUEM QUER TRANQUILIDADE COM COMODIDADE.

COBERTURAS	A	B	C	D	E
Garantia Básica Morte Qualquer Causa (GBM)	R\$ 12.387,00	R\$ 20.000,00	R\$ 25.000,00	R\$ 30.000,00	R\$ 36.000,00
Invalidez Permanente Total ou Parcial por Acidente (IPA)	R\$ 12.387,00	R\$ 20.000,00	R\$ 25.000,00	R\$ 30.000,00	R\$ 36.000,00
Invalidez Funcional Permanente Total por Doença (IFPD)	R\$ 12.387,00	R\$ 20.000,00	R\$ 25.000,00	R\$ 30.000,00	R\$ 36.000,00
Cônjuge com 50% da Garantia Básica Morte Qualquer Causa (GBM) do Segurado Principal	R\$ 8.693,50	R\$ 10.000,00	R\$ 12.500,00	R\$ 15.000,00	R\$ 18.000,00
Custo por funcionário	R\$ 8,34	R\$ 9,59	R\$ 11,98	R\$ 14,37	R\$ 17,27

Outras opções

- Funcionários com mais de 65 (sessenta e cinco anos) sujeitos a análise de aceitação da seguradora;
- Opção de Contratação de Capitais Adicionais;
- Opção de Contratação de Coberturas Adicionais.

Escolha o seu e tenha mais bem-estar em todos os dias da sua vida.



TOTAL WORLD'S SEGUROS
 (41) 3343-7444
 Rua Professor Ulisses Vieira, 925
 Vila Izabel - Curitiba/PR - CEP: 80.320-090
 vida@totalseguros.com.br
 www.totalseguros.com.br



MEMBRO DO GRUPO

